MAGNA

REAL ESTATE

München
Zamilastraße

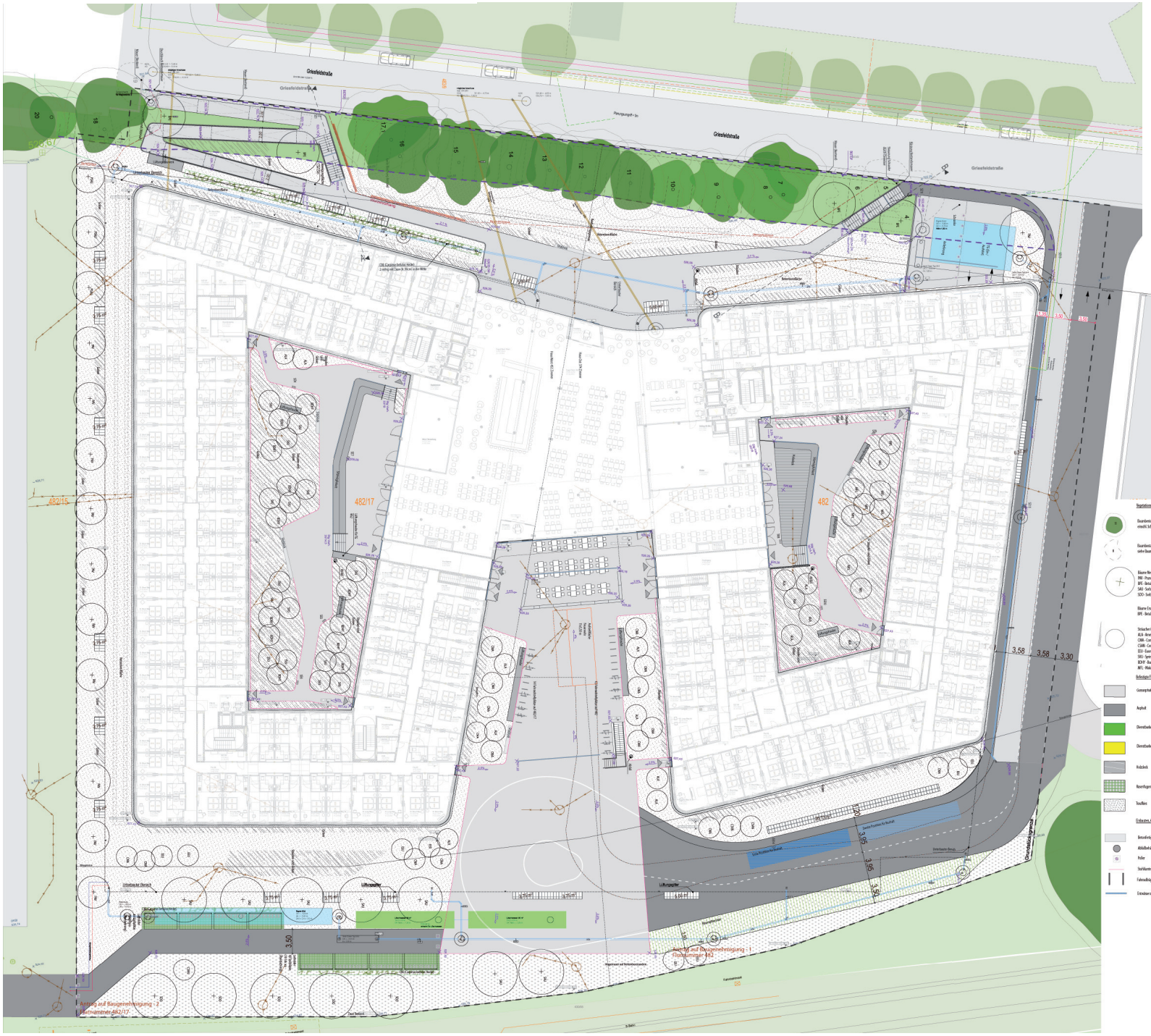

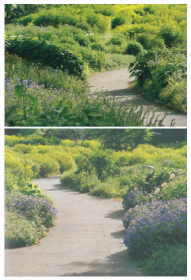

Vorschlag Innenhofbegrünung

Vegetationsflächen

Baumkronen (Erhalt) einschl. Schattenbereich (Krone + 1,50 m)

Baumkronen (Fällung geplant) siehe Baumbestandsplan

Bäume Neupflanzung (SAI: 2022, 4xe)
PAI - Prunus avium
BPE - Betula pendula
SAI - Sorbus aucuparia
SDO - Sorbus domestica

Bäume Ersatzpflanzung (SAI: 2022, 4xe)
BPE - Betula pendula (4 StAz)

Sträucher (2xv)
ALA - Amelanchier lamarckii
CAM - Cornus mas
CSAN - Cornus sanguinea
EEU - Euonymus europaeus
SRI - Syringa reticulata
RDW - Rosa Dog-Wander
MFL - Malus floribunda

Hecken (2xv)
CBE - Carpinus betulus

Sträucher/Gräser
Gräser: z.B. Carex, Deschampsia, Calamagrostis
Sträucher: z.B. Hosta, Anemonen, Seslerien, Farbeln

Rasen/Planung

Wiese/Planung

Beetfläche

Baumgittermatte

Befestigte Flächen, Einbauten

Gesamtplatz

Asphalt

Oberstaudenbeet s. Plan (Asphalt Bestand)

Oberstaudenbeet s. Plan (Asphalt Bestand)

Holzdeck

Naturfaserplatte

Trassflächen

Einbauten, Ausstattung

Betonfertigteil

Abfallbehälter (1100 L)

Poller

Stahlkanter

Fahrradbügel

Einzelbäume/-sträucher

Sparten (nach/vorhandene Ebenenlinien)

Kanal Bestand/Abläufen

Strom Bestand

Gas Bestand

Trinkwasser Bestand

Strom Neuplanung

Gas Neuplanung

Trinkwasser Neuplanung

Regenwasser Neuplanung

Kanal Neuplanung

Löschwasser

Regale

FW Rückhalt

FW Vorhalt

Sonstiges

Feuerwehrzufahrtsflächen

Gefälle Planung

525,76 Höhenkote Planung

522,65 Höhenkote Bestand

Grundstücksgrenze

483/30 Flurstücksnummer

SBM Zamilastraße
Gesamtübersicht

m · g · k

Landschaftsarchitekten BDLA Stadtplaner
Partnerschaftsgesellschaft mbB

Entwurf - Leistungsphase 3

Datum: 29.3.2019

Maßstab 1 : 200

gez. hb